

aiwa®

Japan est1951

BST-330

QUICK GUIDE **EN**

GUÍA RÁPIDA **ES**

GUIDE RAPIDE **FR**

KURZANLEITUNG **DE**

GUIDA RAPIDA **IT**

+22

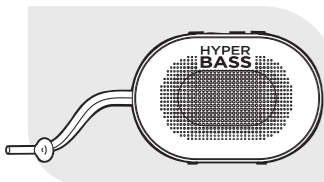

PORTABLE WIRELESS
BLUETOOTH RECHARGABLE
SPEAKER WITH IPX6 WATERPROOF

aiwa®

Japan est1951

Follow us! aiwaEU



www.eu-aiwa.com

AIWA CO., LTD.
Kita-Ku
TOKYO 115-0045, JAPAN

©AIWA EUROPE S.L.
All Right Reserved.

Printed in P.R.C.



ED02EDO0V.5

BST-330



LONG PLAYTIME BATTERY



HYPER BASS QUALITY SOUND



HANDS-FREE CALLING



AUX IN



UP TO 10 METERS



MICRO-SD MP3 PLAYER



BUILT-IN MICROPHONE



9 RGB LIGHT EFFECTS



10 W SOUND POWER

01. WHAT'S IN THE BOX?

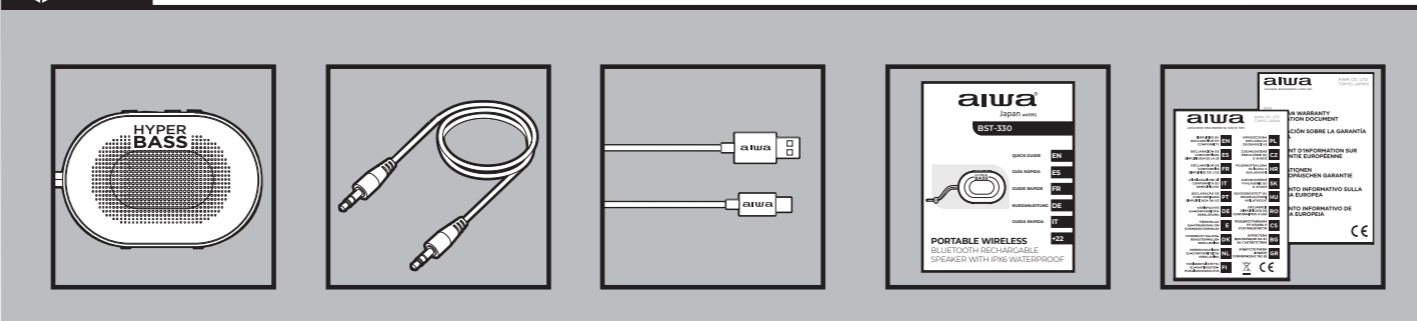

02. OVERALL VIEW

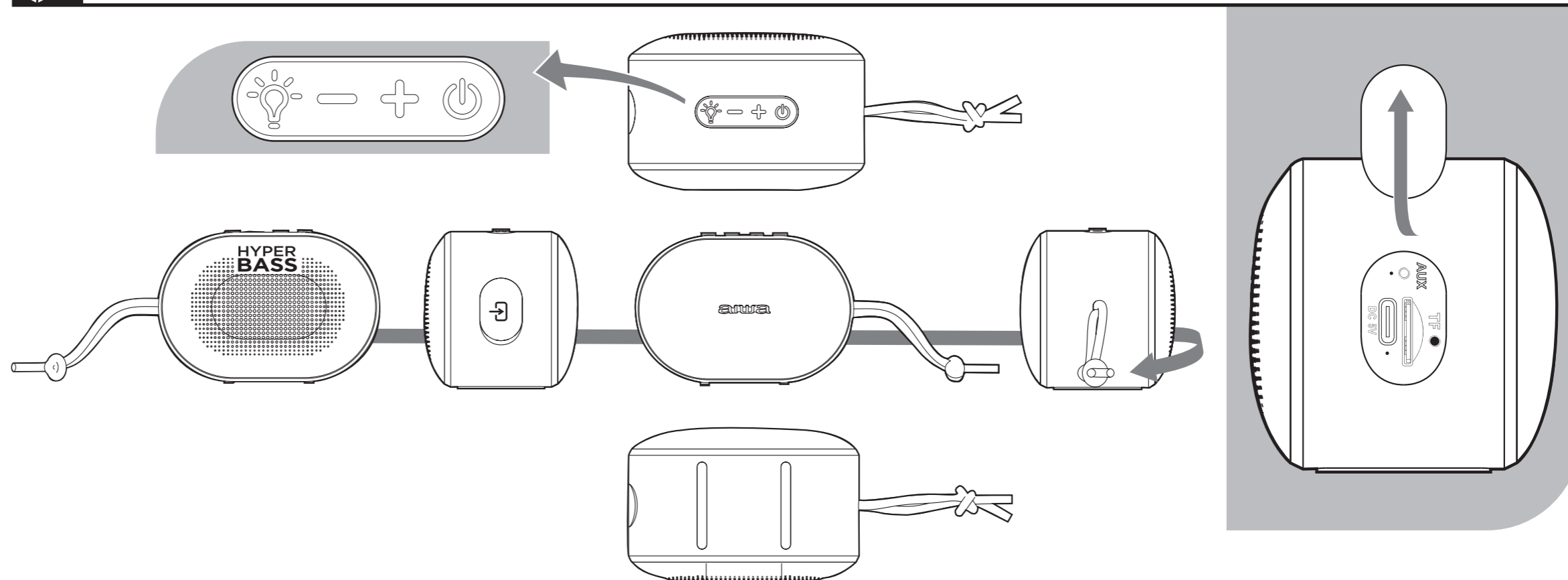

03. POWER ON / OFF

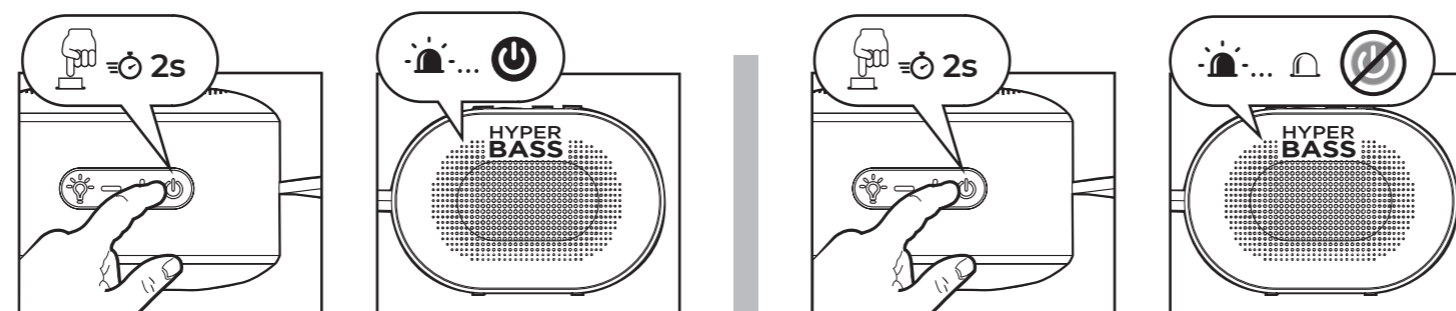

04. VOLUME ADJUSTMENT

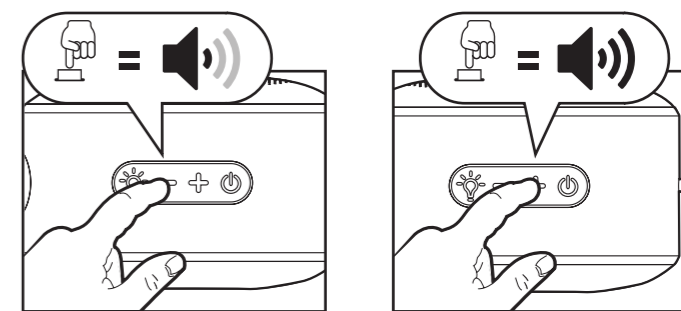

05. BLUETOOTH MODE

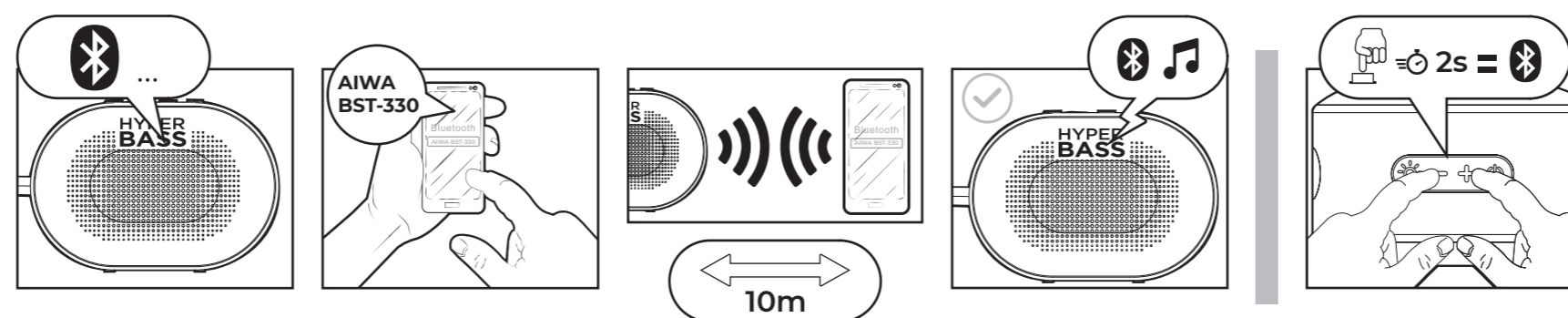

06. VOICE ASSISTANT

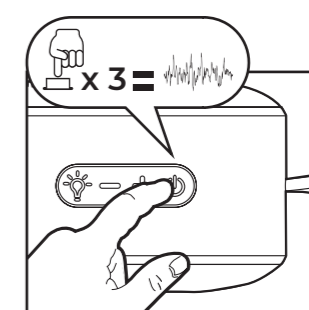

+ aiwa

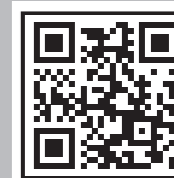

www.eu-aiwa.com

07. AUXILIARY INPUT MODE

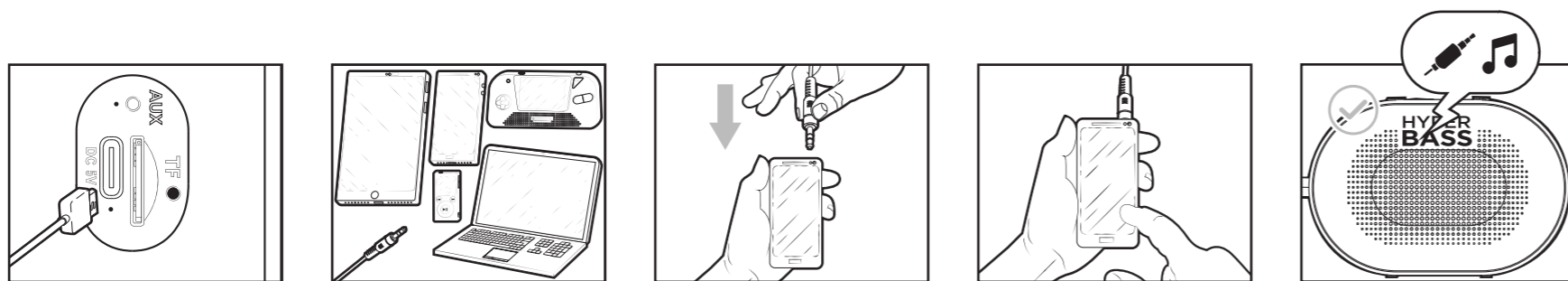

08. MUSIC PLAYBACK

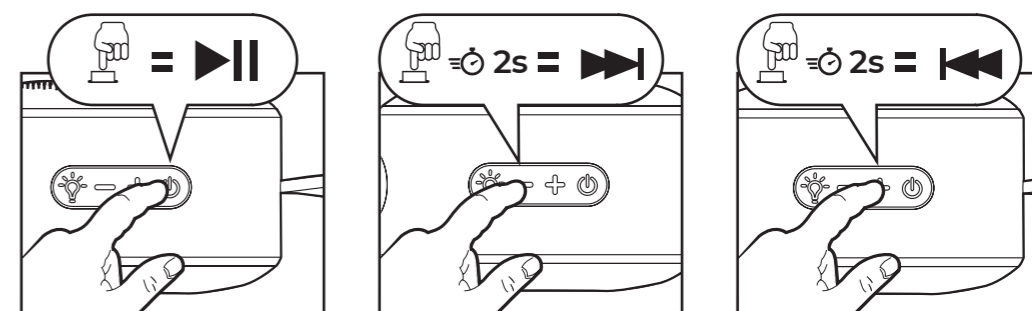

09. LIGHT MODE

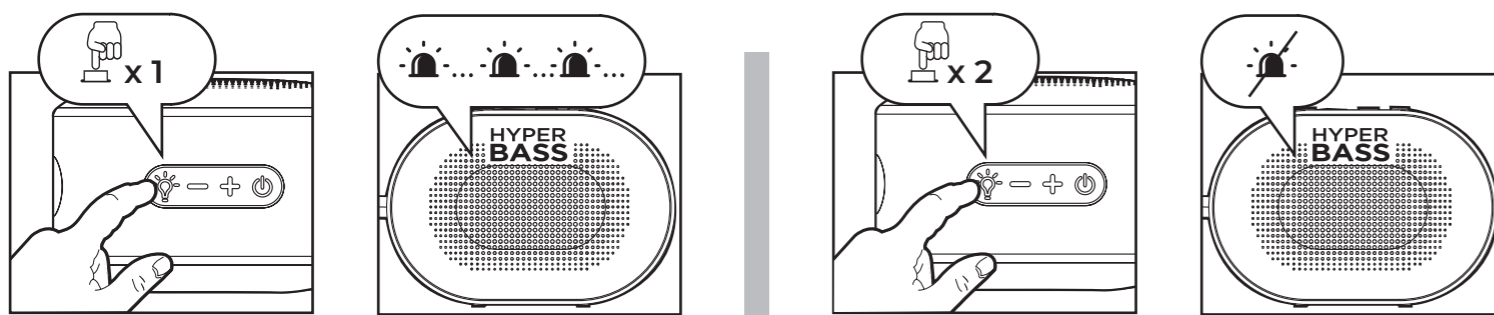

10. ANSWER AN INCOMING CALL

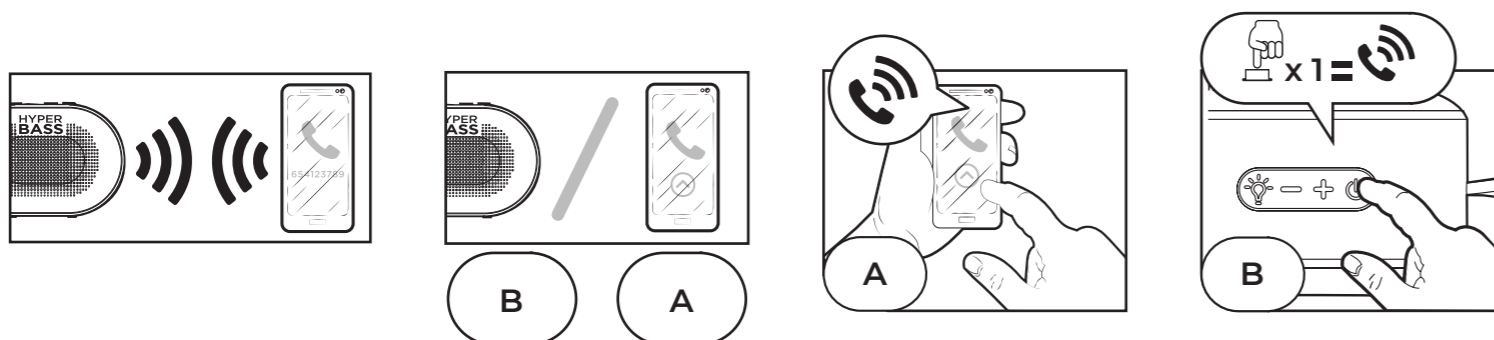

11. HANG UP AN INCOMING CALL

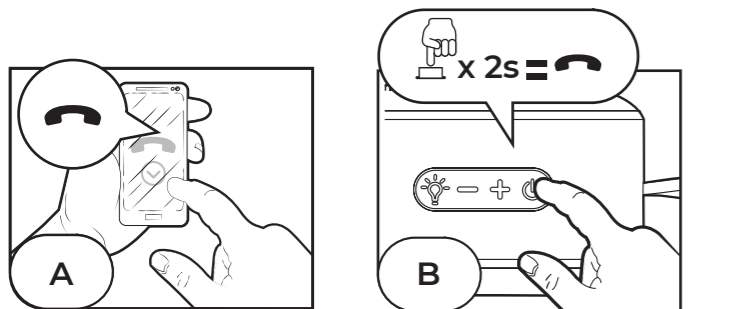

12. TF CARD MODE

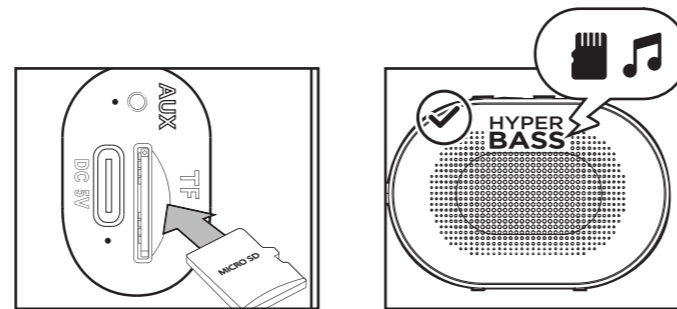

13. BATTERY CHARGE

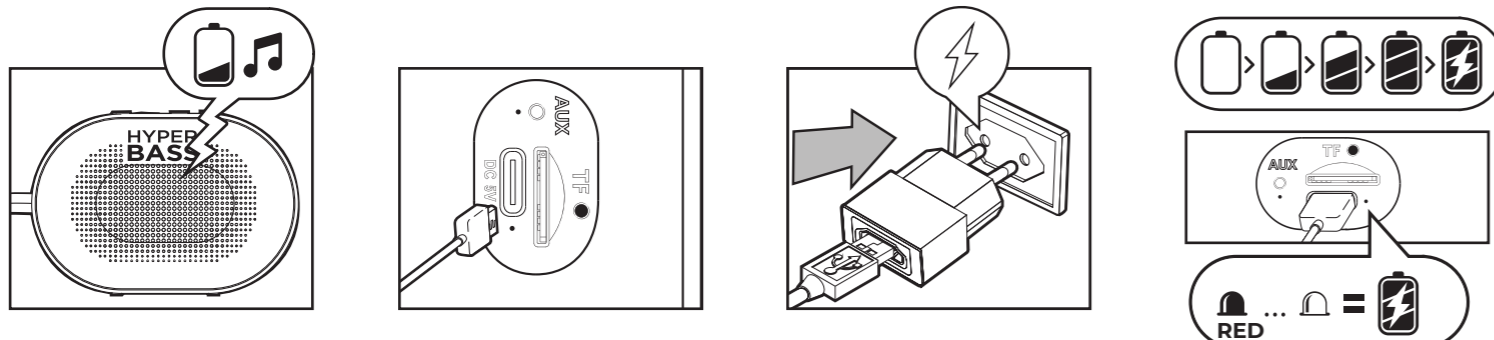

BG- 01.Какво има в кутията? **02.**Преглед. **03.**Включване / Изключване. **04.**Регулиране на силата на звука. **05.**Режим Bluetooth. **06.**Гласов асистент. **07.**Режим на спомагателен вход. **08.**Управление на музикален плейър. **09.**Регулиране на светлината. **10.**Отговорете на входящо повикване. **11.**Затворете входящо повикване. **12.**PeJKHM Ha TF KapTaTa. **13.**Зареждане на батерията.

CS- 01.Čo je v krabici? **02.**Všeobecný pohľad. **03.**Zapnúť / Vypnúť. **04.**Nastavenie hlasitosti. **05.**Režim Bluetooth. **06.**Hlasový asistent. **07.**Režim pomocného vstupu. **08.**Ovládanie prehrávača hudby. **09.**Z Nastavenie svetla. **10.**Prijmite prichádzajúci hovor. **11.**Zaveste prichádzajúci hovor. **12.**Režim TF karty. **13.**Nabíjanie batérie.

DA- 01.Hvad er der i kassen? **02.**Generel synspunkt. **03.**Tænd / Sluk. **04.**Justering af lydstyrke. **05.**Bluetooth-tilstand. **06.**Stemme assistent. **07.**Tilstand for ekstraingang. **08.**Musik afspilning kontrol. **09.**Lys justering. **10.**Besvar et indgående opkald. **11.**Læg et indgående opkald. **12.**TF-kort-tilstand. **13.**Opladning af batteriet.

DE- 01.Was ist in der Schachtel? **02.**Allgemeine Ansicht. **03.**Einschalten / Ausschalten. **04.**Einstellung der Lautstärke. **05.**Bluetooth-Funktion. **06.**Sprachassistent. **07.**Auxiliar-Eingangsmodus. **08.**Steuerung der Musikwiedergabe. **09.**Licht einstellung. **10.**Annehmen eines eingehenden Anrufs. **11.**Auflegen eines eingehenden Anrufs. **12.**TF-Karten-Modus. **13.**Akkuladung.

EL- 01.Τι υπάρχει στο κουτί? **02.**Επισκόπηση. **03.**Ενεργοποίηση / Απεργοποίηση. **04.**Ρύθμιση της έντασης του ήχου. **05.**Λειτουργία Bluetooth. **06.**Βοηθός φωνής. **07.**Λειτουργία βοηθητικής εισόδου. **08.**Έλεγχος αναπαραγωγής μουσικής. **09.**Ρύθμιση φωτός. **10.**Αταντίστε σε μια εισερχόμενη κλήση. **11.**Κλείστε μια εισερχόμενη κλήση. **12.**Αμουργα Κάρμς; TF. **13.**Φόρτιση της μπαταρίας.

ES- 01.¿Qué hay en la caja? **02.**Vista general. **03.**Encender / Apagar. **04.**Ajuste de volumen. **05.**Modo Bluetooth. **06.**Asistente de voz. **07.**Modo de entrada auxiliar. **08.**Control de reproducción. **09.**Ajuste de luz. **10.**Responder llamada entrante. **11.**Colgar llamada. **12.**Modo de tarjeta TF. **13.**Cargar la batería.

ET- 01.Mis karbis on? **02.**Ülevaade. **03.**Lülitage Sisse / Välja. **04.**Helitugevuse. **05.**Bluetooth-Režiim. **06.**Hääle assistent. **07.**Täiendav sisendrežiim. **08.**Taasesituse juhtimine. **09.**Valguse reguleerimine. **10.**Vasta sissetulevale kõnele. **11.**Lõpeta kõne. **12.**TF kaardi režiim. **13.**Laadige aku.

FI- 01.Mitä laatikossa on? **02.**Yleiskatsaus. **03.**Käynnistä / Sammuta. **04.**Äänenvoimakkuuden säätö. **05.**Bluetooth-tila. **06.**Ääniaavustaja. **07.**Lisäsyöttötila. **08.**Musiikin toistotoimisuus. **09.**Valon säätö. **10.**Vastaa saapuvaan puhelun. **11.**Katkaise saapuva puhelu. **12.**TF-korttitila. **13.**Akun varaus.

FR- 01.Qu'y a-t-il dans la boîte? **02.**Vue d'ensemble. **03.**Mise en marche / Eteindre. **04.**Régler le volume. **05.**Mode Bluetooth. **06.**Assistant vocal. **07.**Mode d'entrée auxiliaire. **08.**Contrôle de la lecture. **09.**Réglage de la lumière. **10.**Répondre à un appel entrant. **11.**Raccrocher à un appel entrant. **12.**Mode carte TF. **13.**Chargement de la batterie.

HR- 01.Što je u kutiji? **02.**Opći prikaz. **03.**Uključivanje / isključivanje. **04.**Podšavanje glasnoće. **05.**Bluetooth način rada. **06.**Glasovni pomoćnik. **07.**Način pomoćnog ulaza. **08.**Kontrola reprodukcije glazbe. **09.**Podšavanje svetla. **10.**Odgovorite na dolazni poziv. **11.**Prekini dolazni poziv. **12.**Način TF kartice. **13.**Punjenje baterije.

HU- 01.Mi van a dobozban? **02.**Áttekintés. **03.**Kapcsolja be / Kapcsolja ki. **04.**A hangerő beállítás. **05.**Bluetooth üzemmód. **06.**Hangsegéd. **07.**Kiegészítő bemeneti mód. **08.**Zenelejátszó vezérlés. **09.**Fény beállítás. **10.**Bejövő hívás fogadása. **11.**Tegyél le a bejövő hívást. **12.**TF kártya üzemmód. **13.**Az akkumulátor töltése.

IT- 01.Cosa c'è nella scatola? **02.**Vista generale. **03.**Accensione / Spegnimento. **04.**Regolazione del volume. **05.**Modalità Bluetooth. **06.**Assistente vocale. **07.**Modalità di ingresso ausiliario. **08.**Controllo della riproduzione. **09.**Regolazione della luce. **10.**Rispondere alla chiamata in arrivo. **11.**Riaggancia la chiamata in arrivo. **12.**Modalità scheda TF. **13.**Caricare la batteria.

LT- 01.Kas yra dėžutėje? **02.**Apžvalga. **03.**Ijungti / Išjungti. **04.**Garsumo reguliavimas. **05.**Bluetooth Režimas. **06.**Balso asistentas. **07.**Pagalbinis įvesties režimas. **08.**Atkūrimo valdymas. **09.**Šviesos

reguliavimas. **10.**Atsiliepkite į skambutį. **11.**Pakabinti skambutį. **12.**TF kortelės režimas. **13.**Įkraukite akumuliatorių.

LV- 01.Kas ir kastē? **02.**Pārskats. **03.**Izslēgt / Izslēgt. **04.**Skaluma regulēšana. **05.**Bluetooth Režims. **06.**Balso palīgs. **07.**Papildu ievades režims. **08.**Atskaņošanas kontrole. **09.**Gaismas regulēšana. **10.**Atbildiet uz ienākošo zvanu. **11.**Piekārt zvanu. **12.**TF kartes režims. **13.**Uzlādējiet akumulatoru.

MT- 01.X'hemm fil-kaxxa? **02.**Harsa ġenerali. **03.**Ixgħel/Titfi. **04.**Agġustament tal-volum. **05.**Mod Bluetooth. **06.**Vuċi assistent. **07.**Mod ta'input awżiljarju. **08.**Kontroll tal-plejбек. **09.**Agġustament tad-dawl. **10.**Twegiba sejha li jmiss. **11.**Hang up sejha. **12.**TF mezz ta'kart. **13.**Iċċargja l-batterija.

NL- 01.Wat zit er in de doos? **02.**Algemeen beeld. **03.**Aanzetten / Uitschakelen. **04.**Volume aanpassen. **05.**Bluetooth-modus. **06.**Spraakassistent. **07.**Modus hulpingang. **08.**Afspeelbediening voor muziek. **09.**Aanpassing van het licht. **10.**Beantwoord een inkomend gesprek. **11.**Hang een inkomend gesprek op. **12.**TF Kaart Modus. **13.**Batterij opladen.

NO- 01.Hva er i esken? **02.**Oversikt. **03.**Slå På / Av. **04.**Volumjustering. **05.**Bluetooth-Modus. **06.**Stemme assistent. **07.**Aux-inngangsmodus. **08.**Avspillingskontroll. **09.**Lys justering. **10.**Svar på innkommende anrop. **11.**Legg på. **12.**TF kortmodus. **13.**Lad opp batteriet.

PL- 01.Co jest w tym pudełku? **02.**Przegląd. **03.**Włączenie / Wyłączenie. **04.**Regulacja głośności. **05.**Tryb Bluetooth. **06.**Asystent głosowy. **07.**Tryb wejścia pomocniczego. **08.**Sterowanie odtwarzaniem muzyki. **09.**Regulacja światła. **10.**Odbierz połączenie przychodzące. **11.**Rożniacz połączenie przychodzące. **12.**Tryb karty TF. **13.**Ładowanie baterii.

PT- 01.O que está na caixa? **02.**Visão geral. **03.**Ligar / Desligar. **04.**Ajustar o volume. **05.**Modo Bluetooth. **06.**Assistente de voz. **07.**Modo de entrada auxiliar. **08.**Controlo de reprodução. **09.**Ajuste da luz. **10.**Atender chamada recebida. **11.**Desligar na chamada recebida. **12.**Modo cartão TF. **13.**Carregamento da bateria.

RO- 01.Ce e in cutie? **02.**Prezentare generală. **03.**Activati / Opriti. **04.**Reglarea volumului. **05.**Modul Bluetooth. **06.**Asistent vocal. **07.**Mod intrare auxiliara. **08.**Controlul playerului muzical. **09.**Reglarea luminii. **10.**Raspundeti la un apel primit. **11.**Inchideti un apel primit. **12.**Mod TF Card. **13.**Încărcarea bateriei.

RU- 01.Что в коробке? **02.**Общий вид. **03.**Включить / Выключить. **04.**Регулировка громкости. **05.**Режим Bluetooth. **06.**Голосовой помощник. **07.**Режим дополнительного входа. **08.**Управление музыкальным проигрывателем. **09.**Регулировка света. **10.**Ответить на входящий звонок. **11.**Положите трубку на входящий звонок. **12.**PeJKHM KapTbi TF. **13.**Заряд аккумулятора.

SK- 01.Co je v krabici? **02.**Přehled. **03.**Zapnout / Vypnout. **04.**Nastavení hlasitosti. **05.**Režim Bluetooth. **06.**Hlasový asistent. **07.**Režim pomocného vstupu. **08.**Ovládání přehrávání hudby. **09.**Nastavení světla. **10.**Přijímání příchozích hovorů. **11.**Zavešení příchozího hovoru. **12.**Režim TF karty. **13.**Nabíjení baterie.

SL- 01.Kaj je v škatli? **02.**Pregled. **03.**Vklop / Izklop. **04.**Nastavitev glasnosti. **05.**Način Bluetooth. **06.**Glasovni asistent. **07.**Pomožni način vnosa. **08.**Nadzor predvajanja. **09.**Nastavitev svetlobe. **10.**Odgovorite na dohodni klic. **11.**Odloži klic. **12.**TF način kartice. **13.**Napolnite baterijo.

SR- 01.Šta je u kutiji? **02.**Преглед. **03.**Укључи / Искључи. **04.**Подешавање јачине звука. **05.**Блуеџоот режим. **06.**Гласовни асистент. **07.**Режим помоћног улаза. **08.**Управљање музичким плејером. **09.**Подешавање светлости. **10.**Одговорите на долазни позив. **11.**Прекини долазни позив. **12.**Режим ТФ картице. **13.**Пуњење батерије.

SV- 01.Vad finns i boxen? **02.**Översikt. **03.**Slå på / Stäng av. **04.**Justering av volymen. **05.**Bluetooth-läge. **06.**Röstassistent. **07.**Läge för extra ingång. **08.**Musik uppspelningskontroll. **09.**Ljusjustering. **10.**Justering av volymen. **11.**Svara på ett inkommande samtal. **12.**Lägg på ett inkommande samtal. **13.**Batteriladdning.

TR- 01.Kutuda ne var? **02.**Genel Bakış. **03.**Aç / Kapat. **04.**Ses ayarı. **05.**Bluetooth modu. **06.**Ses Asistanı. **07.**Yardımcı Giriş Modu. **08.**Müzik çalar kontrolü. **09.**Işık ayarı. **10.**Gelen bir aramayı cevaplama. **11.**Gelen bir aramayı kapat. **12.**TF Kart Modu. **13.**Pil şarjı.