

aiwa®

Japan est1951

RBTU-600

QUICK GUIDE EN

GUÍA RÁPIDA ES

GUIDE RAPIDE FR

+24

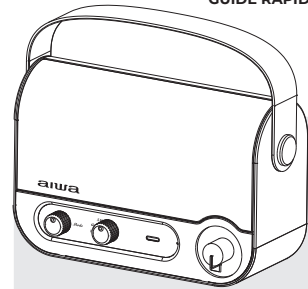

RBTU-600 PORTABLE RADIO & SPEAKER

aiwa®

Japan est1951

Follow us! aiwaEU



www.eu-aiwa.com

AIWA CO., LTD.
Kita-Ku
TOKYO 115-0045, JAPAN

©AIWA EUROPE S.L.
All Right Reserved.
Printed in P.R.C.



ED02B0324V.1

01. WHAT'S IN THE BOX?

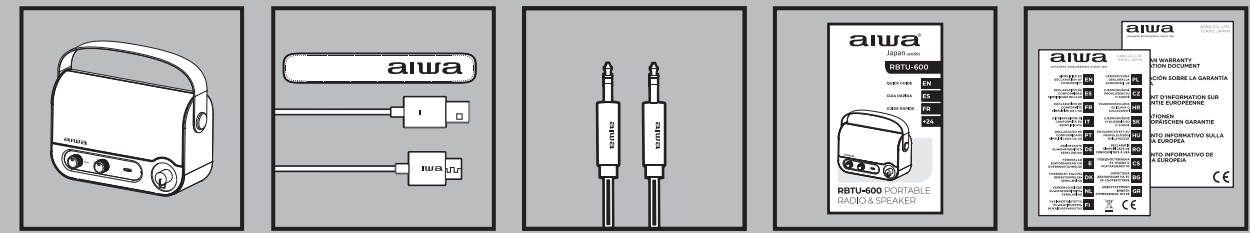

02. OVERALL VIEW

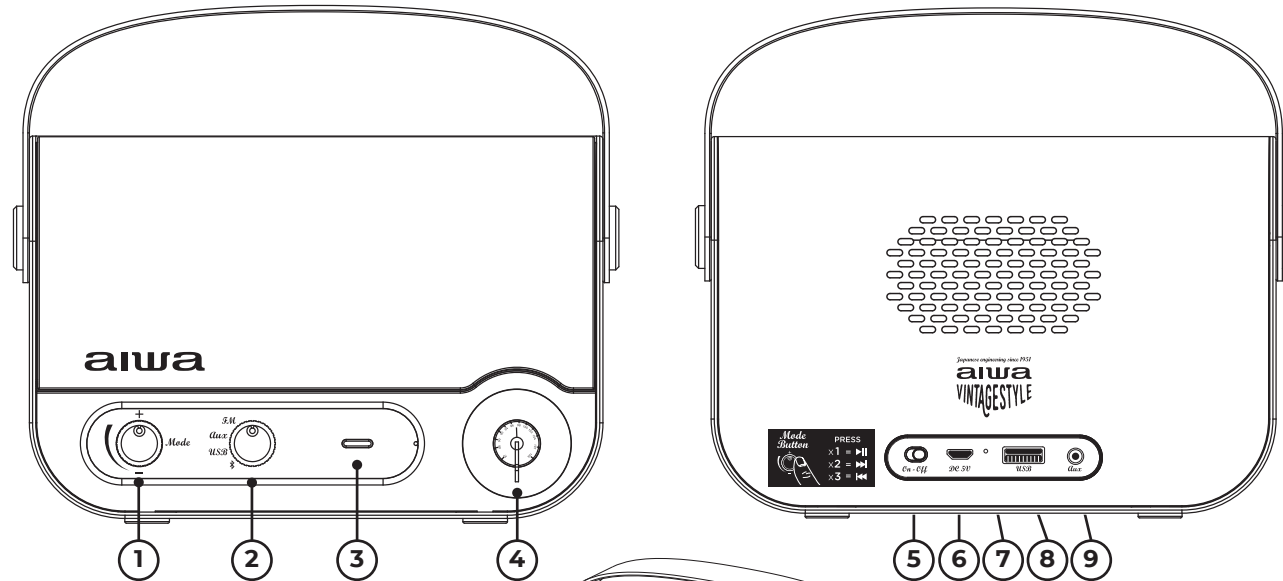

- 1. Volume / Mode
- 2. Function dial
- 3. LED indicator
- 4. FM dial
- 5. ON-OFF
- 6. Micro USB port
- 7. Charge indicator
- 8. USB port
- 9. AUX in

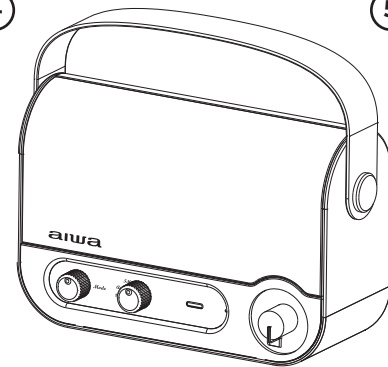

RBTU-600



03. POWER ON / OFF

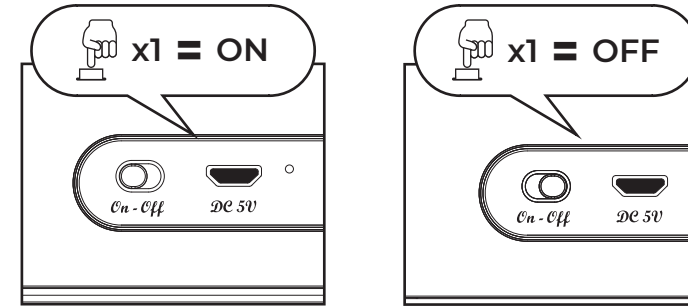

04. VOLUME

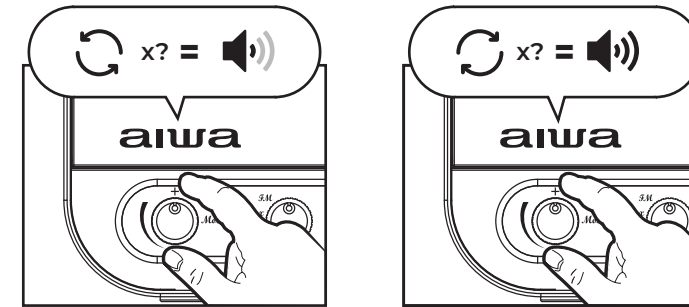

05. BLUETOOTH MODE

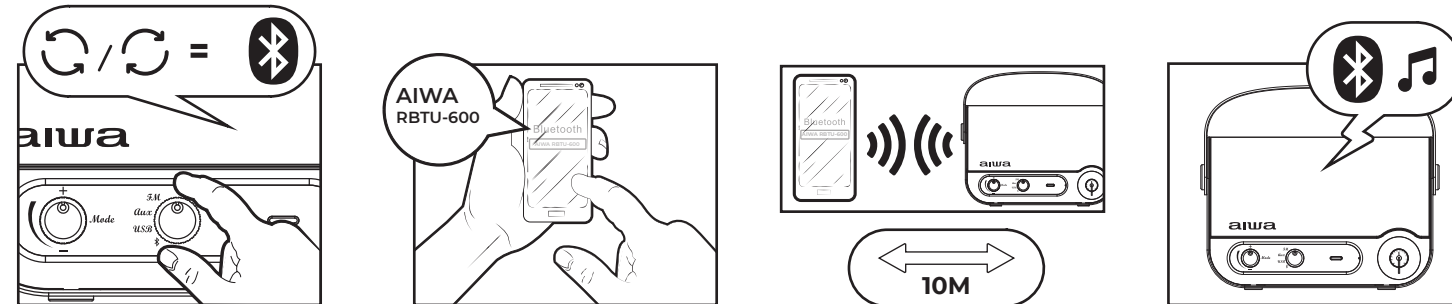

06. USB MODE

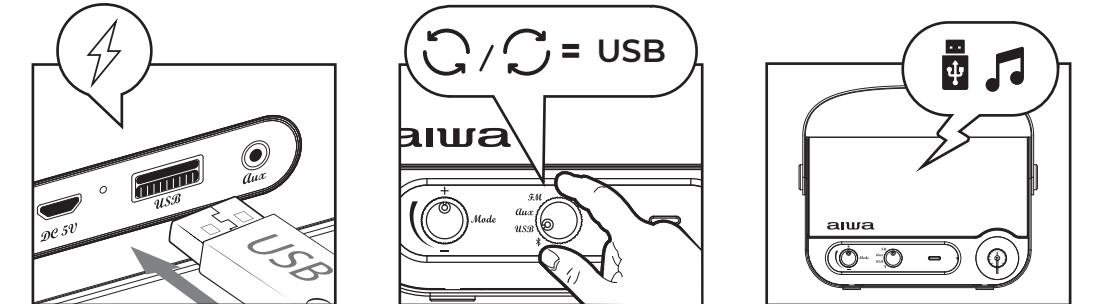

07. AUXILIARY INPUT MODE

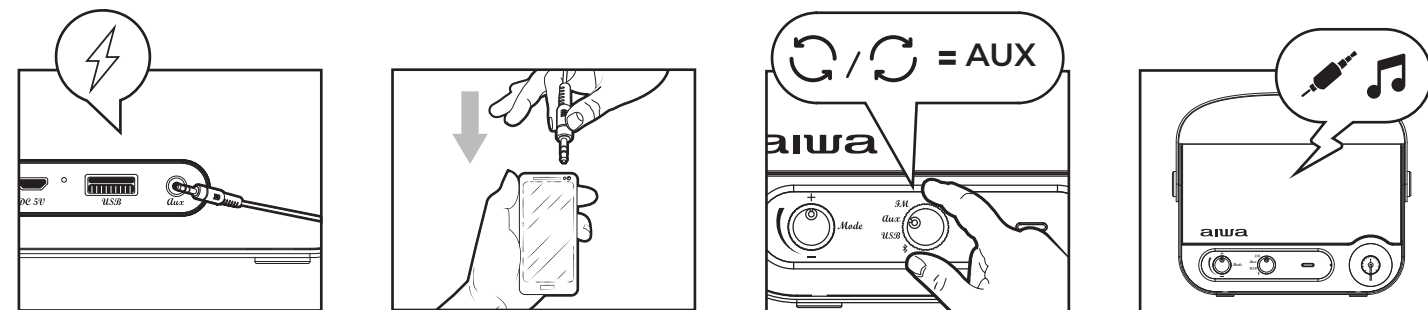

08. MUSIC PLAYBACK

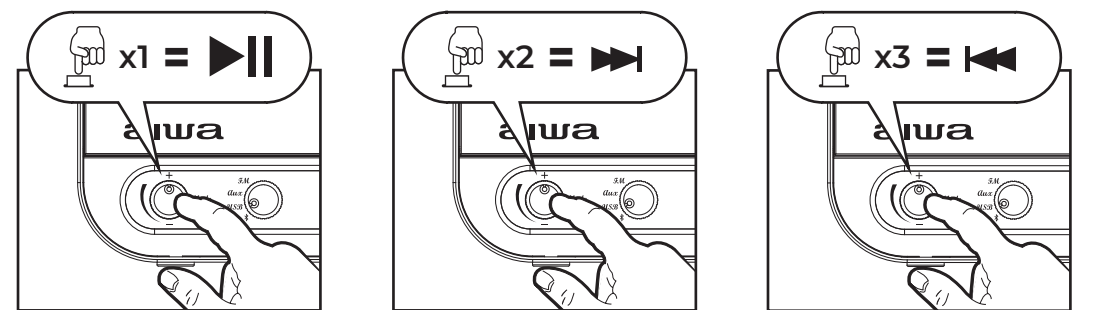

+ aiwa



www.eu-aiwa.com

09. FM MODE

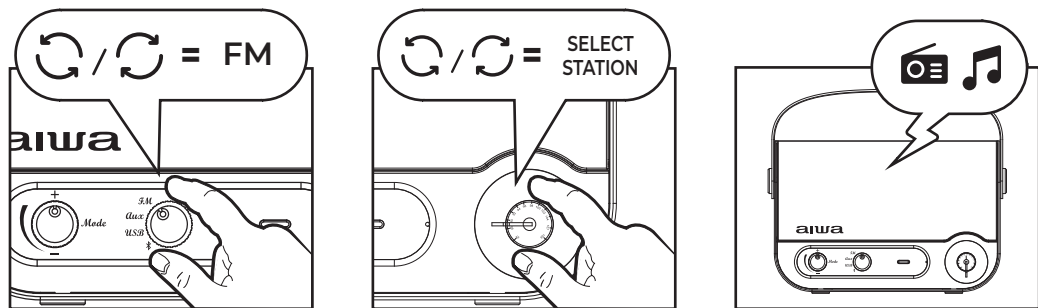

10. PHONE CALLS

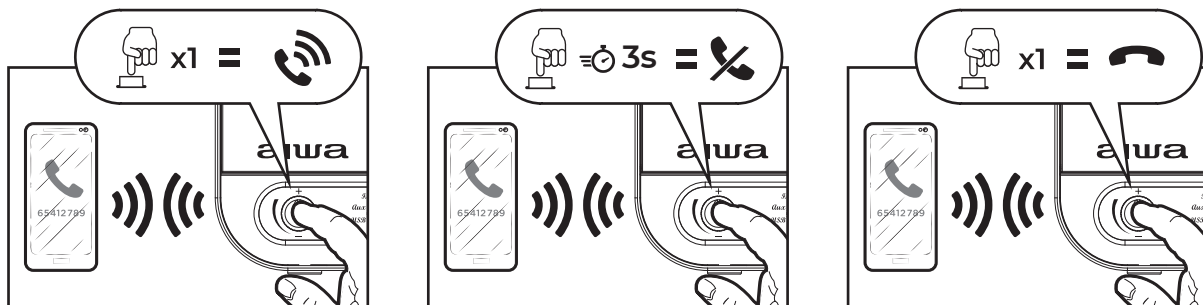

11. BATTERY

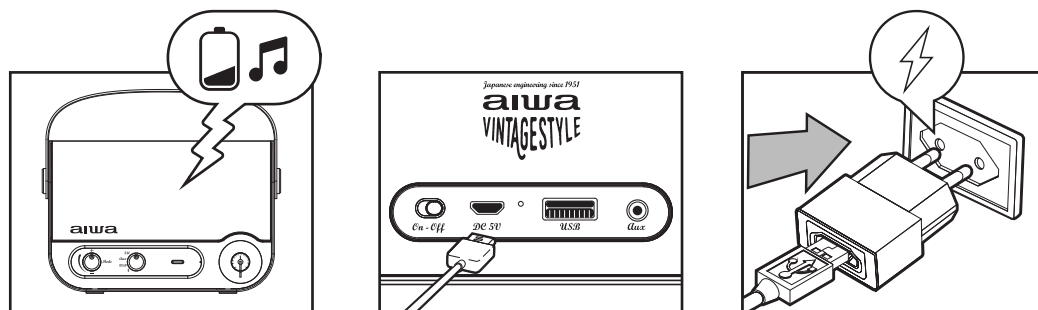

BG- 01.Какво има в кутията? 02.Общ изглед. 03.Включване / изключване на захранването. 04.Количество. 05.Bluetooth Режим. 06.USB Режим. 07.Спомагателен режим на въвеждане. 08.Музика. 09.FM режим. 10.Разговор. 11.Батерия.

EL- 01.Τι υπάρχει στο κουτί; 02.Συνολική άποψη. 03.Δύναμη on / power off. 04.Ένταση. 05.Λειτουργία Bluetooth. 06.Μόντεμ USB. 07.Βοηθητική λειτουργία εισόδου. 08.Αναπαραγωγή μουσικής. 09.FM λειτουργία. 10.Τηλεφωνήματα. 11.Φόρτιση μπαταρίας.

CS- 01.Co je v té krabici? 02.Celkový pohled. 03.Zapnutí / vypnutí. 04.Objem. 05.Režim Bluetooth. 06.Režim USB. 07.Režim pomocného vstupu. 08.Přehrávání. 09.FM režim. 10.Telefonát. 11.Nabití.

DA- 01.Hvad er der i kassen? 02.Samlet udsigt. 03.Tænd / sluk. 04.Volumen. 05.Bluetooth-tilstand. 06.USB-modem. 07.Hjælpeindgangstilstand. 08.Musikafspilning. 09.FM mode. 10.Telefonopkald. 11.Batterioplading.

DE- 01.Was ist in der Box? 02.Gesamtansicht. 03.Ein- / Ausschalten. 04.Volumen. 05.Bluetooth-Modus. 06.USB-Modem. 07.Hilfs eingang modus.

ES- 01.¿Qué hay en la caja? 02.Vista general. 03.Encendido / apagado. 04.Volumen. 05.Modo Bluetooth. 06.Modo USB. 07.Modo de entrada auxiliar. 08.Reproducción de música. 09.Modo FM. 10.Llamadas telefónicas. 11.Carga de batería.

ET- 01.Mis karbis on? 02.Üldine vaade. 03.Toide sisse / välja. 04.Maht. 05.Bluetooth-režiim. 06.USB modem. 07.Täiendav sisendrežiim. 08.Muusika taasesitus. 09.FM režiim. 10.Mobiilikõnesid. 11.Aku laadimine.

FI- 01.Mitä laatikossa on? 02.Kokonaiskuva. 03.Virta päälle / pois päältä. 04.Äänenvoimakkuus. 05.Bluetooth-tila. 06.USB-modeemi. 07.Varasyöttötila. 08.Musiikin

FR- 01.Qu'y a-t-il dans la boîte ? 02.Vue d'ensemble. 03.Mise sous / hors tension. 04.Volume. 05.Mode Bluetooth. 06.Modem USB. 07.Mode d'entrée auxiliaire. 08.Lecture de musique. 09.FM mode. 10.Téléphoner. 11.Charge de la batterie.

HR- 01.Što je u kutiji? 02.Opći prikaz. 03.Uključivanje / isključivanje napajanja. 04.Volumen. 05.Način Rada Za Vrijeme Trajanja. 06.Non-dial-up. 07.Pomoćni način unosa. 08.Reprodukcija glazbe. 09.FM način rada. 10.Telefonski pozivi. 11.Napunjenost baterije.

HU- 01.Mi van a dobozban? 02.Átfogó nézet. 03.Bekapcsolás / kikapcsolás. 04.Kötet. 05.Bluetooth mód. 06.USB modem. 07.Kiegészítő bemeneti mód. 08.Zene lejátszás. 09.FM mód. 10.Telefanhívások. 11.Akkumulátor töltés.

IT- 01.Cosa c'è nella scatola? 02.Vista d'insieme. 03.Accensione / spegnimento.

LV- 01.Kas ir kastē? 02.Kopējais skats. 03.Ieslēgšana / izslēgšana. 04.Apjoms. 05.Bluetooth režīms. 06.USB modems. 07.Papildu ievades režīms. 08.Mūzikas atskaņošana. 09.FM režīmā. 10.Zvans. 11.Akumulatora uzlāde.

LT- 01.Kas yra dėžutėje? 02.Bendras vaizdas. 03.Maitinimo įjungimas / išjungimas. 04.Apimtis. 05.Bluetooth režimas. 06.USB modemas. 07.Pagalbinis įvesties režimas. 08.Muzikos atkūrimas. 09.FM režimas. 10.Telefonas. 11.Akumuliatoriaus įkrova.

MT- 01.X'hemm fil-kaxxa? 02.Stampa ġenerali. 03.L-enerġija mixgħula / l-enerġija mitfija. 04.Il-volum tad-dem ta. 05.Mod Bluetooth. 06.Usb modem. 07.Mod ta'input awżiljarju. 08.Daqq ta'mużika. 09.FM

NL- 01.Wat zit er in de doos? 02.Totaalbeeld. 03.Aan/ uit. 04.Volume. 05.Bluetooth-modus. 06.USB-modem. 07. Auxiliary input mode. 08.Muziek afspelen. 09.FM mode. 10.Telefoongesprekken. 11.Batterijlading.

NO- 01.Hva er i esken? 02.Samlet visning 03.Strøm på / strøm av. 04.Volum. 05.Bluetooth-modus. 06.USB-modem. 07.Aux-inngangsmodus. 08.Musikkavspilling. 09.FM modus. 10.Telefonsamtale. 11.Batteriet.

PL- 01.Co jest w pudełku? 02.Ogólny widok. 03.Włącz / Wyłącz zasilanie. 04.Objętość. 05.Tryb Bluetooth. 06.Modem USB. 07.Pomocniczy tryb wejścia. 08.Odtwarzanie muzyki. 09.FM Moda. 10.Rozmowy telefoniczne. 11.Ładowanie baterii.

PT- 01.O que há na caixa? 02.Visao. 03.Ligar / desligar. 04.Volume. 05.Modo Bluetooth. 06.Modem

RO- 01.Ce e în cutie? 02.Vedere de ansamblu. 03.Pornire / oprire. 04.Volum. 05.Modul Bluetooth. 06.Modem USB. 07.Modul de intrare auxiliar. 08.Redarea muzicii. 09.FM mod. 10.Apeluri telefonice. 11.Încărcarea bateriei.

RU- 01.Что в коробке? 02.Общий вид. 03.Включение / выключение питания. 04.Объем. 05.Режим Bluetooth. 06.USB-модем. 07.Вспомогательный режим ввода. 08.Воспроизведение музыки. 09.FM режим. 10.Телефонные звонки. 11.Заряд батареи.

SK- 01.Čo je v krabici? 02.Celkový pohľad. 03.Zapnutie / vypnutie. 04.Hlasitosť. 05.Režim Bluetooth. 06.USB modem. 07.Režim pomocného vstupu. 08.Prehrávanie hudby. 09.FM režim. 10.Hovor. 11.Nabitia.

SL- 01.Kaj je v škatli? 02.Splošni pogled. 03.Vklop / izklop.

SV- 01.Vad finns i lådan? 02.Helhetsvy. 03.Slå på / Stäng av. 04.Volume. 05.Bluetooth-läge. 06.USB-modem. 07.Extra ingångsläge. 08.Musikuppspelning. 09.FM läge. 10.Telefonsamtal. 11.Batteriladdning.

TR- 01.01.Kutunun içinde ne var? 02.Genel görünümü. 03.Açma/kapama. 04.Hacim. 05.Bluetooth modu. 06.USB modem. 07.Yardımcı giriş modu. 08.Müzik çalma. 09.FM mod. 10.Telefon görüşmeleri. 11.Pil şarjı.

UK- 01.Що в коробці? 02.Загальний вигляд. 03.Увімкнення / вимкнення живлення. 04.Об'єм. 05.Режим Bluetooth. 06.USB-модем. 07.Додатковий режим введення. 08.Відтворення музики. 09.Режим FM. 10.Телефонні дзвінки. 11.Заряд батареї.

US- 01.What is in the box? 02.Overall view. 03.On / Off. 04.Volume. 05.Bluetooth Mode. 06.USB Modem. 07.Auxiliary Input Mode. 08.Music Playback. 09.FM Mode. 10.Phone Calls. 11.Battery Charging.

VI- 01.Cái gì trong hộp? 02.Chiếc nhìn tổng thể. 03.Bật / Tắt. 04.Thể tích. 05.Chế độ Bluetooth. 06.Mođem USB. 07.Chế độ đầu vào phụ. 08.Chơi nhạc. 09.Chế độ FM. 10.Gọi điện thoại. 11.Sạc pin.

WU- 01. Was ist in der Box? 02. Gesamtansicht. 03. Ein- / Ausschalten. 04. Volumen. 05. Bluetooth-Modus. 06. USB-Modem. 07. Hilfs eingang modus. 08. Musikafspilning. 09. FM mode. 10. Telefonopkald. 11. Batteriooplading.

XH- 01. 01. Kutunun içinde ne var? 02. Genel görünümü. 03. Açma/kapama. 04. Hacim. 05. Bluetooth modu. 06. USB modem. 07. Yardımcı giriş modu. 08. Müzik çalma. 09. FM mod. 10. Telefon görüşmeleri. 11. Pil şarjı.

YU- 01. Šta je u kutiji? 02. Opšti izgled. 03. Uključivanje / isključivanje napajanja. 04. Obim. 05. Bluetooth režim. 06. USB modem. 07. Pomoćni način unosa. 08. Reprodukciya muzike. 09. FM režim. 10. Telefonski pozivi. 11. Punjenje baterije.

ZH- 01. 01. 盒子里有什么? 02. 整体外观。 03. 打开 / 关闭。 04. 音量。 05. Bluetooth 模式。 06. USB 调制解调器。 07. 辅助输入模式。 08. 播放音乐。 09. FM 模式。 10. 电话呼叫。 11. 充电电池。