

# aiwa®

Japan est1951

## TAB-1102 / TAB-1103

QUICK GUIDE EN

GUÍA RÁPIDA ES

GUIDE RAPIDE FR

KURZANLEITUNG DE

GUIDA RAPIDA IT

+22

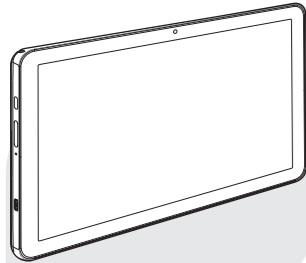

**10.1" OCTA-CORE TABLET**  
Powered by Android™ 12

# aiwa®

Japan est1951

Follow us! aiwaEU



www.eu-aiwa.com

AIWA CO., LTD.  
Kita-Ku  
TOKYO 115-0045, JAPAN

©AIWA EUROPE S.L.  
All Right Reserved.

Printed in P.R.C.

6A05B0107V.7

## TAB-1102 / TAB-1103

10.1"

IPS SCREEN  
DISPLAY



OCTA-CORE  
PROCESSOR



MICRO SD  
SLOT



HEADPHONE  
OUTPUT



EASY  
TO USE



STEREO  
SPEAKERS

### 01. WHAT'S IN THE BOX?

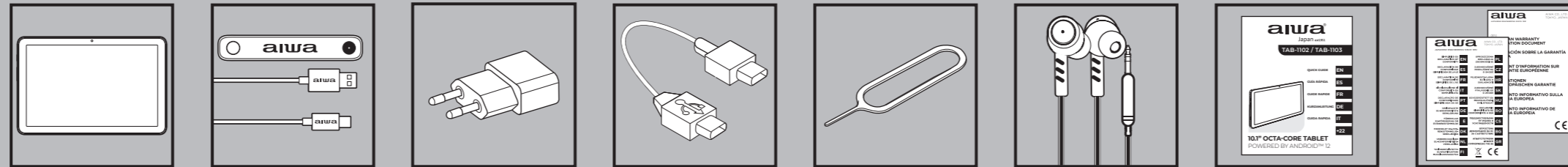

+ aiwa

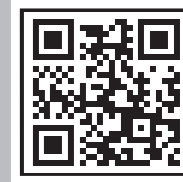

www.eu-aiwa.com

### 02. OVERALL VIEW

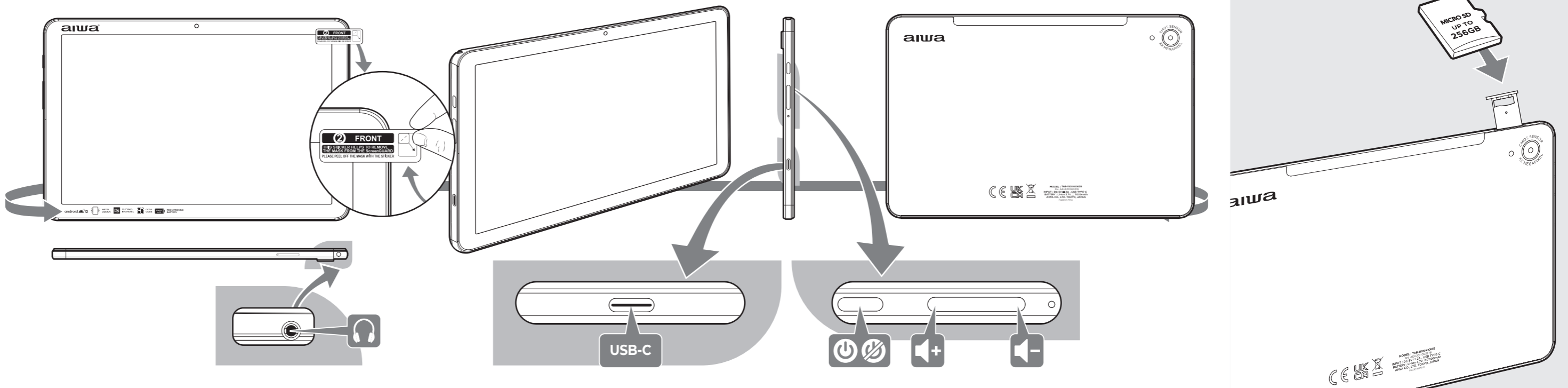

### 03. POWER ON

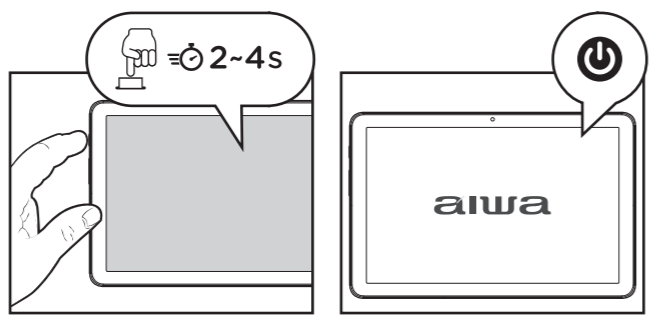

### 04. LANGUAGE SETTING

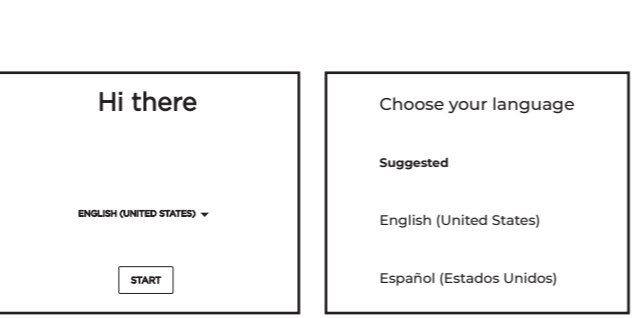

### 05. WI-FI SETTING

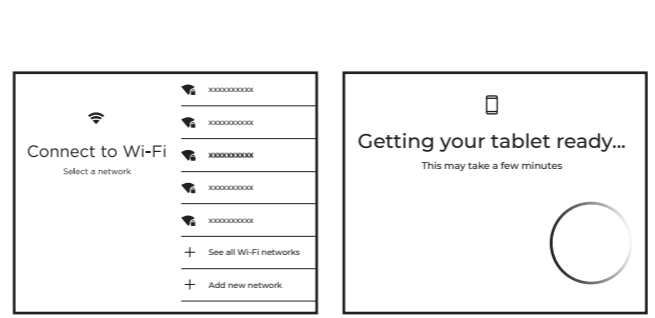

### 06. GOOGLE ACCOUNT & SERVICES

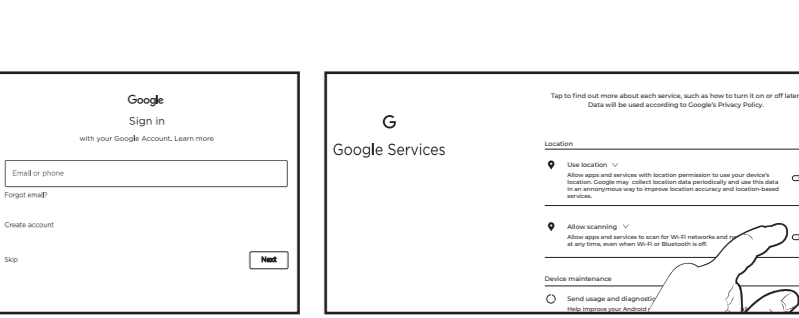

### 07. SET THE SCREEN LOCK

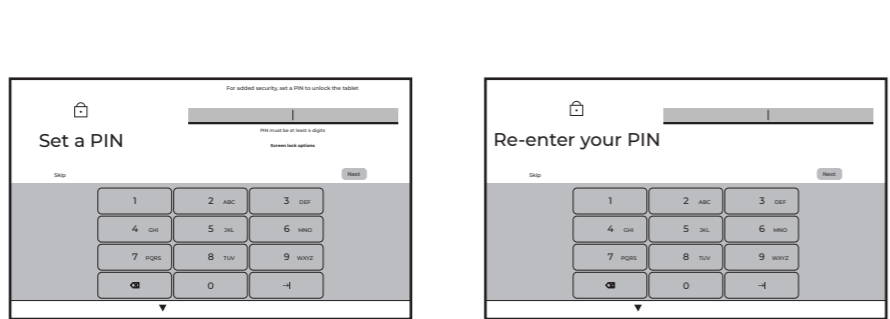

### 08. TURN THE SCREEN LOCK ON/OFF

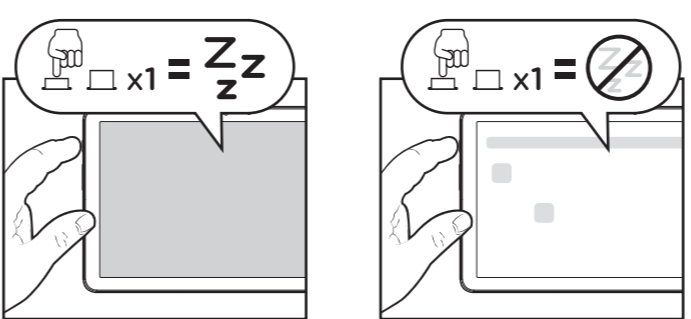

### 09. VOLUME ADJUSTMENT

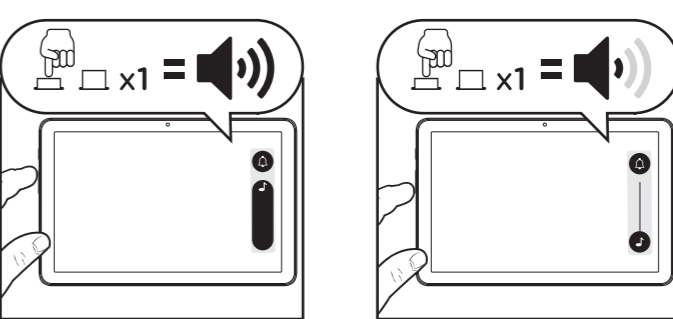

10. POWER OFF

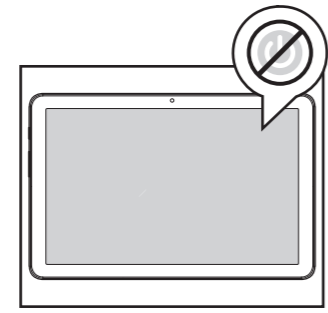
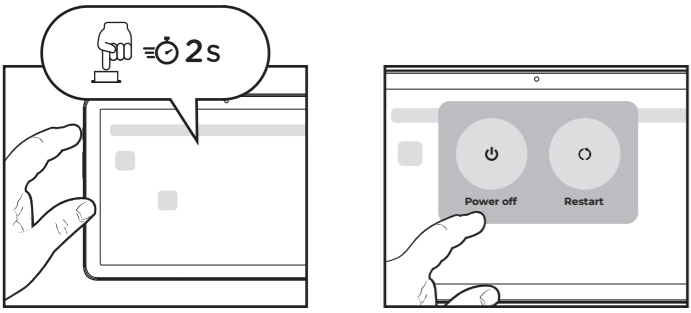

RESTART

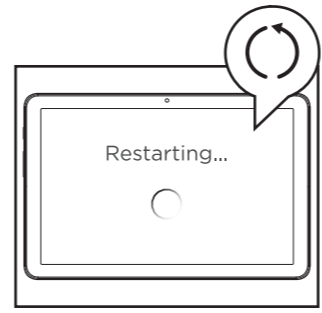
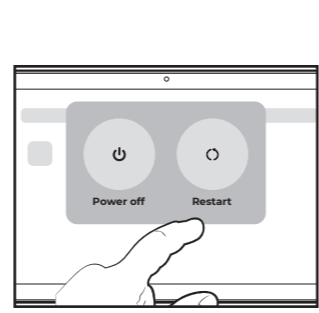

SCREENSHOT

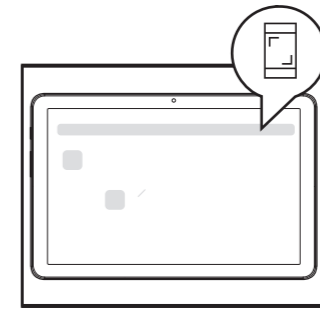
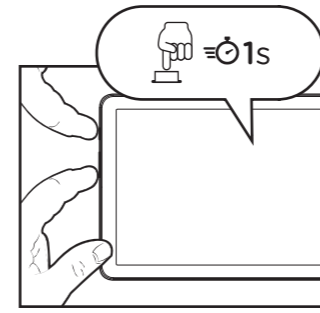

11. EARPHONES CONNECTION

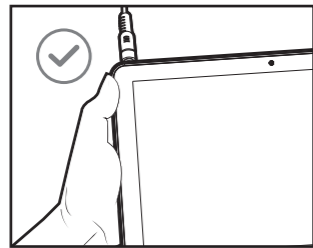
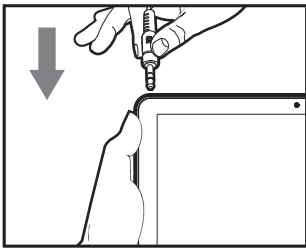

12. BATTERY CHARGE

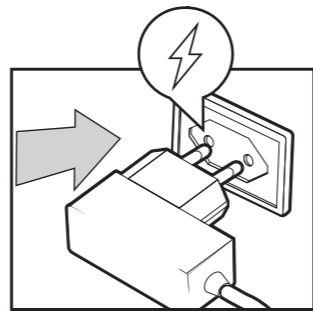
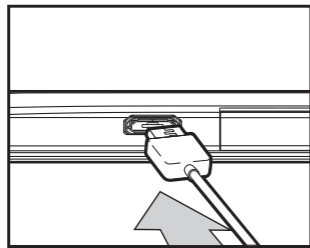

13. DATA TRANSFERING

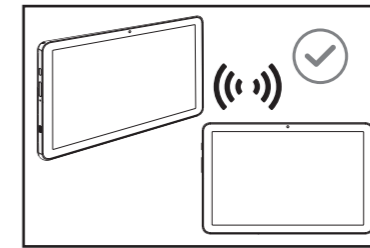
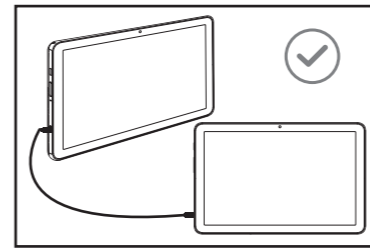
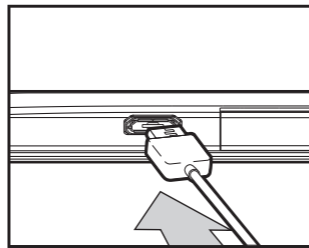

**BG - БЪЛГАРСКИ**  
01.Какво има в кутията? 02.Общ изглед 03.Мощност на 04.Настройка на езика 05.Безжична връзка 06.Гугъл акаунт и услуги 07.Задайте заключване на екрана 08.Включване/изключване на екрана 09.Регулиране на силата на звука 10.Изключване / рестартиране / екранна снимка 11.Връзка за слушалки 12.Зарядно устройство 13.Прехвърляне на данни.

**CS - ČEŠTINA**  
01.Co je v té krabici? 02.Celkový pohled 03.Zapnout 04.Nastavení jazyka 05.Nastavení Wi-fi 06.Účet Google & služby 07.Nastavte zámek obrazovky 08.Zapnutí / vypnutí zámku obrazovky 09.Nastavení hlasitosti 10.Vypnutí / restart / screenshot 11.Připojení sluchátek 12.Nabíječka baterií 13.Přenos dat.

**DA - DÁNSKÝ**  
01.Hvad er der i kassen? 02.Samlet billede 03.Tænd 04.Sprog indstilling 05.Trådløs indstilling 06.Google-konto & tjenester 07.Indstil skærmlåsen 08.Tænd/sluk for skærmlåsen 09.Justering af lydstyrke 10.Sluk / genstart / screenshot 11.Tilslutning af øretelefoner 12.Batterioplader 13.Overførsel af Data.

**DE - DEUTSCHSPRACHIGE**  
01.Was ist in der Box? 02.Gesamtansicht 03.Einschalten 04.Spracheinstellung 05.WLAN-Einstellung 06.Google-Konto und -Dienste 07.Stellen Sie die Bildschirmsperre ein 08.Schalten Sie die Bildschirmsperre ein / aus 09.Lautstärkeregelung 10.Ausschalten / Neustart / Screenshot 11.Kopfhörer-Anschluss 12.Ladegerät 13.Datenübermittlung.

**EL - ΕΛΛΗΝΙΚΗ**  
01.Τι είναι στο κουτί; 02.Συνολική προβολή 03.Ενεργοποίηση 04.Ρύθμιση γλώσσας

05.Ρύθμιση Wi-fi 06.Λογαριασμός & υπηρεσίες Google 07.Ρυθμίστε το κλείδωμα οθόνης 08.Ενεργοποιήστε / απενεργοποιήστε το κλείδωμα οθόνης 09.Ρύθμιση έντασης 10.Απενεργοποίηση / Επανεκκίνηση / στιγμιότυπο οθόνης 11.Σύνδεση ακουστικών 12.Φορτιστής μπαταρίας 13.Μεταφορά δεδομένων.

**ES - ESPAÑOL**  
01.¿Qué hay en la caja? 02.Vista general 03.Encendido 04.Configuración de idioma 05.Configuración de Wi-Fi 06.Cuenta y servicios de Google 07.Establecer el bloqueo de pantalla 08.Active / desactive el bloqueo de pantalla 09.Ajuste de volumen 10.Apagar / reiniciar / captura de pantalla 11.Conexión de auriculares 12.Cargador de batería 13.Transferencia de datos.

**ET - EESTI**  
01.Mis karbis on? 02.Üldine vaade 03.Toide 04.Keel seade 05.Wi-fi seade 06.Google 'i konto ja teenused 07.Seadke ekraanilukku 08.Lülitage ekraanilukku sisse / välja 09.Helitugevuse reguleerimine 10.Toide välja / Taaskäivita / ekraanipilt 11.Kõrvaklappide ühendus 12.Akulaadaja 13.Andmete edastamine.

**FI - SUOMEN**  
01.Mitä laatikossa on? 02.Kokonaiskuva 03.Virta 04.Ssä. Kieliasetus 05.Wi-fi-asetus 06.Google Account & services 07.Aseta näyttön lukko 08.Kytke näyttön lukko päälle / pois 09.Äänvoimakkuuden säätö 10.Virrankatkaisu / uudelleenkäynnistys / kuvakaappaus 11.Kuulokkeiden yhteys 12.Akkulaturi 13.Tiedonsiirto.

**FR - FRANÇAISE**  
01.Qu'y a-t-il dans la boîte? 02.Vue d'ensemble 03.Mise sous tension 04.Réglage de la langue 05.Réglage Wi-Fi 06.Compte et services Google 07.Réglez le verrouillage de l'écran 08.Activer / désactiver le verrouillage de

l'écran 09.Réglage du volume 10.Mise hors tension / redémarrage / capture d'écran 11.Connexion des écouteurs 12.Chargeur de batterie 13.Transfert de données.

**HR - HRVATSKI**  
01.Što je u kutiji? 02.Opći prikaz 03.Uključivanje 04.Postavljanje jezika 05.Postavljanje Je 06.Račun i usluge od 07.Postavite zaključavanje zaslona na 08.Uključivanje / isključivanje zaključavanja zaslona 09.Podešavanje glasnoće 10.Isključivanje / ponovno pokretanje / snimka zaslona 11.Spajanje slušalica 12.Punjač 13.Prijenos podataka.

**HU - MAGYAR**  
01.Mi van a dobozban? 02.Általános nézet 03.Bekapcsolva 04.Nyelvi beállítás 05.Wi-fi beállítás 06.Google Fiók & szolgáltatások 07.Állítsa be a képernyőzárat 08.Kapcsolja be/ki a képernyőzárat 09.Hangerő beállítása 10.Kikapcsolás / újraindítás / képernyőkép 11.Fülhallgató csatlakozás 12.Akkumulátortöltő 13.Adattávitel.

**IT - ITALIANA**  
01.Cosa c'è nella scatola? 02.Vista generale 03.Accensione 04.Impostazione della lingua 05.Impostazione Wi-Fi 06.Account Google & servizi 07.Impostare il blocco dello schermo 08.Attiva / disattiva il blocco dello schermo 09.Regolazione del volume 10.Spegnimento / riavvio / screenshot 11.Connessione auricolari 12.Caricabatteria 13.Trasferimento dati.

**LT - LIETUVIŲ**  
01.Kas yra dėžutėje? 02.Bendras vaizdas 03.Maitinimas 04.Kalbos nustatymas 05.Belaidis internetas nustatymas 06.Google paskyra ir paslaugos 07.Nustatykite ekrano užraktą 08.Ijunkite/išjunkite ekrano užraktą 09.Garsumo reguliavimas 10.Maitinimo išjungimas / paleidimas iš naujo / ekrano kopija 11.Ausinių jungtis 12.Akumuliatoriaus įkroviklis 13.Duomenų perdavimas.

**LV - LATVIEŠŪ**  
01.Kas ir kastē? 02.Kopējais skats 03.Jauda uz 04.Valodas iestatījums 05.Wi-fi iestatījums 06.Google konts un pakalpojumi 07.Iestatiet ekrāna bloķēšanu 08.Ieslēdziet/izslēdziet ekrāna bloķēšanu 09.Skaļuma regulēšana 10.Izslēgt / restartēt / ekrānuzņēmums 11.Austiņu savienojums 12.Akumulatora lādētājs 13.Datu nodošana.

**MT - MALTIJA**  
01.X'hemm fil-kaxxa? 02.Dehra globali 03.Qawwa fuq 04.Issettjar tal-lingwa 05.Wi-fi setting 06.Kont Google & servizzi 07.Issettja l-serratura ta ' l-iskrin 08.Dawwar l-ghatu tal-iskrin mixghul/mitfi 09.Aggustament tal-volum 10.Tifi ta'enerġġja / bidu mill-ġdid / skrin għall-iskrin 11.Earphones konnessjoni 12.Carġer tal-batterija 13.Trasferiment tad-dejta.

**NL - NEDERLANDSE**  
01.Wat zit er in de doos? 02.Algemeen overzicht 03.Inschakelen 04.Taalinstelling 05.Wi-fi instelling 06.Google-Account en diensten 07.Schermsgrendeling instellen 08.Schermsgrendeling aan/uit zetten 09.Volume aanpassen 10.Uitschakelen / herstarten / screenshot 11.Aansluiting koptelefoon 12.Batterij oplader 13.Overdracht van gegevens.

**NO - NORSK**  
01.Hva er i esken? 02.Samlet visning 03.Strøm på 04.Språkinnstilling 05.Wi-fi-innstilling 06.Google-konto og tjenester 07.Sett skjermåsen 08.Slå skjermåsen på / av 09.Volumjustering 10.Slå av / restart / skjermbilde 11.Øretelefoner tilkobling 12.Batterilader 13.Dataoverføring.

**PL - POLSKI**  
01.Co jest w pudełku? 02.Ogólny widok 03.Zasilanie 04.Ustawienie języka 05.Ustawienie Wi-fi 06.Konto i usługi Google 07.Ustaw blokadę ekranu 08.Włącz / Wyłącz

blokadę ekranu 09.Regulacja głośności 10.Wyłącz / uruchom ponownie / zrzut ekranu 11.Połączenie słuchawek 12.Ładowarka akumulatorów 13.Przesyłanie danych.

**PT - PORTUGUESA**  
01.O que está na caixa? 02.Visão geral 03.Poder em 04.Configuração do idioma 05.Configuração Wi-fi 06.Conta e serviços do Google 07.Defina o bloqueio de tela 08.Ligar/desligar o bloqueio de ecrã 09.Ajuste do Volume 10.Desligar / reiniciar / captura de tela 11.Conexão dos fones de ouvido 12.Carregador de bateria 13.Transferência de dados.

**RO - ROMÂNĂ**  
01.Ce e în cutie? 02.Vedere de ansamblu 03.Putere pe 04.Setarea limbii 05.Setarea Wi-Fi 06.Cont și servicii Google 07.Setați blocarea ecranului 08.Activați/dezactivați blocarea ecranului 09.Reglarea volumului 10.Oprire / repornire / captură de ecran 11.Conexiune căști 12.Încărcător de baterii 13.Transfer de date.

**RU - РУССКИЙ**  
01.Что в коробке? 02.Общий вид 03.Включение питания 04.Настройка языка 05.Настройка Wi-Fi 06.Учетная запись и сервисы Google 07.Установите блокировку экрана 08.Включение / выключение блокировки экрана 09.Регулировка громкости 10.Выключение питания / перезагрузка / снимок экрана 11.Подключение наушников 12.Зарядное устройство 13.Передача данных.

**SK - SLOVENČINA**  
01.Čo je v krabici? 02.Celkový pohľad 03.Zapnutie 04.Nastavenie jazyka 05.Nastavenie Wi-Fi 06.Účet a služby Google 07.Nastavte zámok obrazovky 08.Zapnite/vypnite zámok obrazovky

09.Nastavenie hlasitosti 10.Vypnutie / reštart / snímka obrazovky 11.Pripojenie slúchadiel 12.Nabíjačka batérii 13.Prenos dát.

**SL - SLOVENSKI**  
01.Kaj je v škatli? 02.Splošni pogled 03.Moč na 04.Nastavitev jezika 05.Nastavitev brezžičnega interneta 06.Google Račun in storitve 07.Nastavite zaklepanje zaslona 08.Vklopite/izklopite zaklepanje zaslona 09.Nastavitev glasnosti 10.Izklop / ponovni zagon / posnetek zaslona 11.Slušalke povežava 12.Polnilec baterij 13.Prenos podatkov.

**SR - СРПСКИ**  
01.Šta je u kutiji? 02.Укупан изглед 03.Напајање 04.Подешавање језика 05.Подешавање Ви-Фи 06.Гоогле налог и услуге 07.Подесите закључавање екрана на 08.Укључивање / искључивање закључавања екрана 09.Контрола јачине звука 10.Искључивање / поновно покретање / снимак екрана 11.Повезивање слушалица 12.Пуњач 13.Пренос података.

**SV - SVENSKAN**  
01.Vad finns i lådan? 02.Övergripande vy 03.Ström på 04.Språkinställning 05.Wi-fi-inställning 06.Google-konto & tjänster 07.Ställ in skärmlåset 08.Slå på/av skärmlåset 09.Volymjustering 10.Stäng av / starta om / skärmdump 11.Hörlurar anslutning 12.Batteriladdare 13.Dataöverföring.

**TR - TÜRK**  
01.Kutunun içinde ne var? 02.Genel görünüm 03.Güç açık 04.Dil ayarı 05.Wi-Fi ayarı 06.Google hesabı ve hizmetleri 07.Ekran kilidini ayarla 08.Ekran kilidini açma / kapama 09.Ses ayarı 10.Güç kapalı / yeniden başlat / ekran görüntüsü 11.Kulaklık bağlantısı 12.Pil şarj cihazı 13.Veri aktarımı.